Producent: SALUS Controls plc
Units 8-10, Northfield Business Park,
Forge Way, Parkgate Rotherham,
S60 1SD, United Kingdom

Importer: Salus Controls European
Distribution sp.z o.o.
ul. Szamocka 8, piętro 6., 01 748
Warszawa, Poland

Distributor: Celsis UAB
Verslo g. 3, Kumpių k., auno r. 54311
info@celsis.lt
https://www.celsis.lt/

www.saluscontrols.com

Computime

SALUS Controls is a member of the Computime Group

Maintaining a policy of continuous product development SALUS Controls plc reserve the right to change specification, design and materials of products listed in this brochure without prior notice.

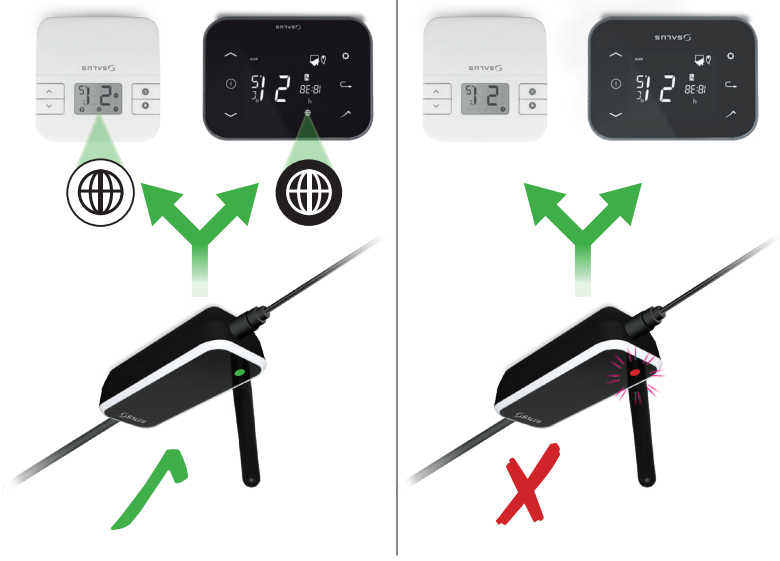

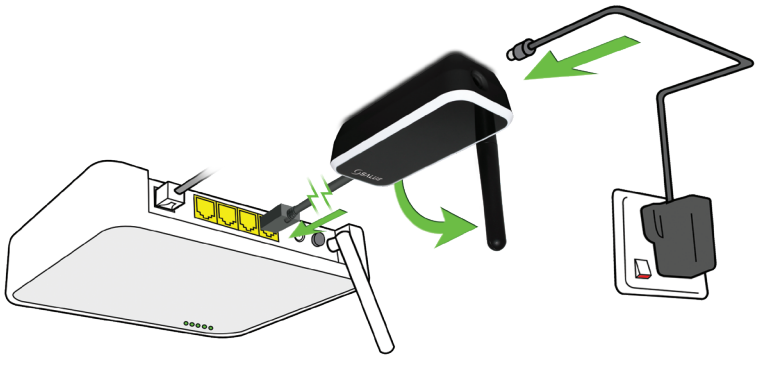



Zgodność produktu

Produkt ten spełnia podstawowe wymagania oraz pozostałe stosowne przepisy dyrektywy GPSR 2023/988/UE, dyrektywy EMC 2014/30/UE, dyrektywy LVD 2014/35/UE oraz dyrektywy RED 2025/138/UE, RoHS2 015/863/UE i 2017/2102, REACH SVHC 253. Pełna treść unijnej deklaracji zgodności jest dostępna pod adresem: www.saluslegal.com

868.0-868.6MHz; <13dBm

Bezpieczeństwo

Używać zgodnie z regulacjami obowiązującymi w danym kraju oraz na terenie UE. Urządzenie należy używać zgodnie z przeznaczeniem, utrzymując je w suchym stanie. Produkt wyłącznie do użytku wewnątrz budynków. Instalacja musi zostać przeprowadzona przez wykwalifikowaną osobę, zgodnie z zasadami obowiązującymi w danym kraju oraz na terenie UE. Nieprawidłowy montaż niezgodny z obowiązującymi normami może prowadzić do poważnych konsekwencji.

Shoda produktu

Tento výrobek splňuje základní požadavky a další příslušná ustanovení směrnice GPSR 2023/988/EU, směrnice EMC 2014/30/EU, směrnice LVD 2014/35/EU a směrnice RED 2025/138/EU, RoHS2 015/863/EU a 2017/2102, REACH SVHC 253 . Úplné znění prohlášení o shodě EU je k dispozici na adrese: www.saluslegal.com

868.0-868.6MHz; <13dBm

Bezpečná informace

Používejte v souladu s předpisy. Pouze pro vnitřní použití. Udržujte přístroj zcela suchý. Před čištěním jej odpojte od napájení a čistěte suchým hadříkem. Toto zařízení musí být instalováno kvalifikovanou osobou a instalace musí být v souladu s pokyny, normami a předpisy platnými pro město, zemi nebo stát, kde je výrobek instalován. Nedodržení příslušných norem by mohlo vést ke stíhání.

Usklađenost proizvoda

Ovaj proizvod je u skladu sa suštinskim zahtjevima i drugim relevantnim odredbama direktiva GPSR 2023/988/EU, EMC 2014/30/EU, LVD 2014/35/EU i RED 2025/138/EU, RoHS2 015/863/EU i 2017/2102, REACH SVHC 253. Cijeli tekst EU izjave o sukladnosti dostupan je na: www.saluslegal.com

868.0-868.6MHz; <13dBm

Sigurnosne informacije

Koristiti u skladu s propisima. Samo za unutrašnju upotrebu. Držati uređaj potpuno suhim. Prije čišćenja, isključite ga iz struje i očistite suhom krpom. Ovaj uređaj mora instalirati kvalifikovana osoba, a instalacija mora biti u skladu s uputama, standardima i propisima koji važe u gradu, državi ili zemlji u kojoj se proizvod instalira. Nepridržavanje relevantnih standarda može dovesti do pravnih postupaka.