SALUS CONTROLS RO

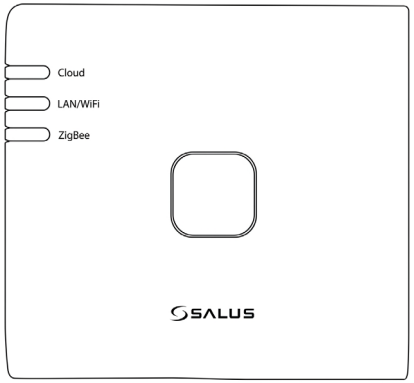

MULTI-LANGUAGE

UG800
UNIVERSAL GATEWAY
GHID RAPID

▪ MANUAL ▪

Producător:
SALUS Controls plc
Units 8-10, Northfield Business Park,Forge Way,
Parkgate Rotherham, S60 1SD, United Kingdom

Importator:
Salus Controls European Distribution sp. z o.o.
ul. Szamocka 8, piętro 6., 01-748 Warszawa, Poland

Distribuitor:
SALUS Controls Romania
str. Orăștiei, nr 10, Clădirea D14, Modul 7 și 8, Etaj 1,
Cluj-Napoca, jud. Cluj

UK: tech@salus-tech.com
PL: poland@saluscontrols.com
RO: tehnic@saluscontrols.ro

Computime

nqa ISO 9001 QUALITY MANAGEMENT — UKAS MANAGEMENT SYSTEMS 0015

www.saluscontrols.com

SALUS Controls este membru al grupului Computime.
Menținând o politică de dezvoltare continuă a produselor, SALUS Controls plc își rezervă dreptul de a modifica specificațiile, designul și materialele produselor enumerate în această broșură fără o notificare prealabilă.

UK CA CE RoHS COMPLIANT

10/2026

Introducere

NOUL Gateway universal este produsul cheie pentru sistemul SALUS Smart Home și acceptă integrarea în cloud cu AWS IoT și alte platforme cloud cu personalizare firmware. Acest lucru vă va oferi o soluție ideală pentru conectarea mai multor dispozitive wireless Zigbee la cloud într-un sistem de casă inteligentă, folosind smartphone-ul sau computerul prin Internet. Puteți conecta până la 200 de dispozitive la un singur gateway. Accesați www.saluscontrols.com pentru versiunea PDF a manualului.

Conformitatea produsului

Acest produs îndeplinește cerințele esențiale și alte informații relevante prevederile Directivelor GPSR 2023/988, RED 2025/138, REACH SVHC 253, RoHS 2015/863 și 2017/2102. Textul integral al Declarației de conformitate a UE este disponibil la următoarea adresa de internet: www.saluslegal.com

2405-2480MHz; <20dBm (WiFi)

Garanția produsului

Produsul UG800 dispune de 5 ani garanție. Pentru a descărca certificatul de garanție corespunzător produsului dumneavoastră, vă rugăm să accesați: www.saluscontrols.com/ro/garantiile-salus.

Informații de siguranță

Utilizați în conformitate cu reglementările. Numai pentru utilizare în interior. Păstrați dispozitivul complet uscat. Adaptorul AC/DC trebuie să fie conectat la priza care trebuie să fie situată aproape de dispozitiv și să fie ușor accesibilă. Gateway-ul are un rating IP30. Deconectați dispozitivul înainte de a-l curăța cu o cârpă uscată. Echipamentul este potrivit doar pentru montare la înălțimi ≤ 2 m. Utilizați numai sursele de alimentare enumerate pe coperta din spate. Temperatura maximă a mediului de lucru este de 40°C.

Avertisment

Nu utilizați simultan coordonatorul C010RF cu UG800!



C010RF

Explicații ale simbolurilor de pe eticheta produsului

Simbol	Gateway
UK CA	Marcaj UKCA
CE	Marcaj CE
III	Clasa de protecție III
	Reciclare
⎓	Tensiune curent continuu
T40	Temperatura de operare max.40°C
IP30	Protecție împotriva patrunderii de unelte, fire etc., cu un diametru de 2,5mm sau mai mult. Fără protecție la umiditate.

Simbol	Adaptor
TUV GS	Marcaj TUV și GS
ETL Intertek	Marcaj certificare ETL
	Polaritatea tensiunii de ieșire a terminalelor
	Clasa de protecție II
	Utilizare doar pentru interior
VI	Eficiență energetică
	Marcaj RCM

Descriere LED

Cloud	Verde solid. Când dispozitivul este conectat la Cloud.
Cloud	Portocaliu solid. Când dispozitivul nu poate se conectează la Cloud.
ZigBee	Verde solid. Rețea ZigBee închisă.
ZigBee	Clipește verde. Identificare.
ZigBee	Portocaliu solid. Rețea ZigBee deschisă (căutați și adăugați dispozitive)
ZigBee	Clipește portocaliu. La depășirea numărului maxim de dispozitive permise.
LAN/WiFi	Verde solid. Gateway-ul este conectat la router prin LAN sau Wi-Fi
LAN/WiFi	Roșu solid. Gateway-ul nu este conectat la router prin LAN sau Wi-Fi

Instalare în modul Online - utilizând cablu Ethernet

(cu conexiune la internet prin aplicația SALUS Premium Lite)

1

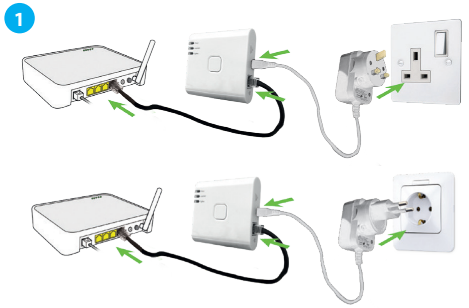

După ce gateway-ul a fost pornit și conectat la router, așteptați până când toate LED-urile sunt verzi.

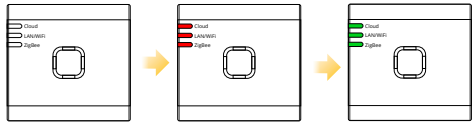

LED-uril devin roșii. LED-uril devin verde.

2



Acest produs trebuie utilizat cu aplicația SALUS Premium. Poate fi folosit cu versiunea mobilă disponibilă pe Google Play și App Store sau aplicația web accesând următorul link: eu.premium.saluscontrols.io

3

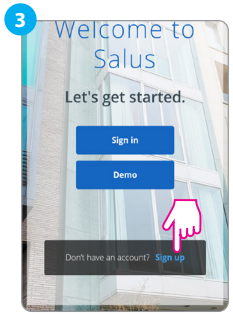

4

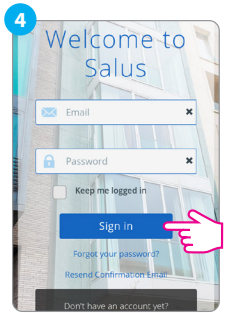

Creați un cont și confirmați-l. După aceea vă rugăm să vă conectați.

5

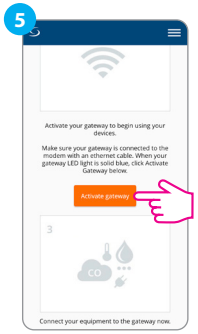

6

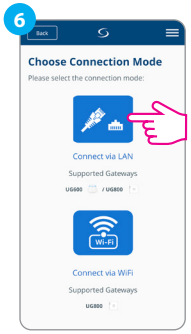

7

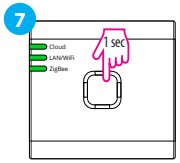

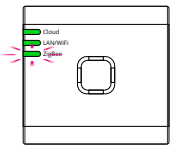

LED-ul ZigBee clipește verde.

8

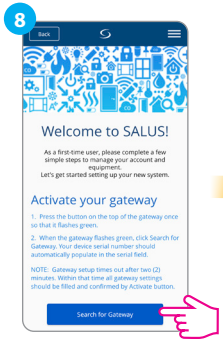

9

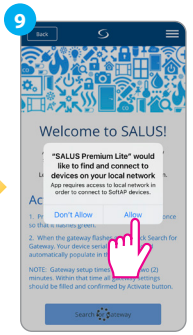

10

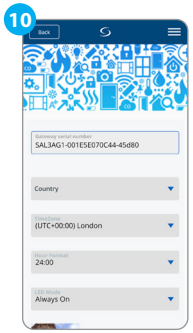

11

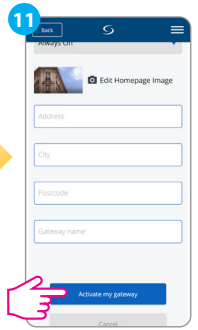

După ce ați introdus toate datele, apăsați pe "Activate my gateway". Procesul poate dura până la 6 minute.

12

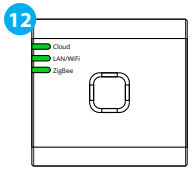

După ce gateway-ul a fost activat, aplicația va merge automat la ecranul principal, iar cele trei LED-uri de pe gateway vor lumina verde continuu.

Instalare în modul Online - utilizând Bluetooth

(cu conexiune la internet prin aplicația SALUS Premium Lite)



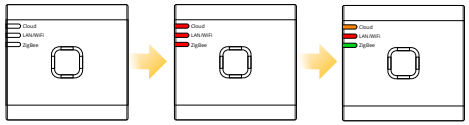

După ce gateway-ul a fost pornit, urmați pașii de la 2 - 5 din „Instalare în modul Online - utilizând cablu Ethernet”.

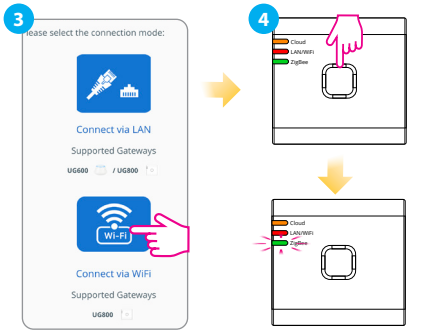



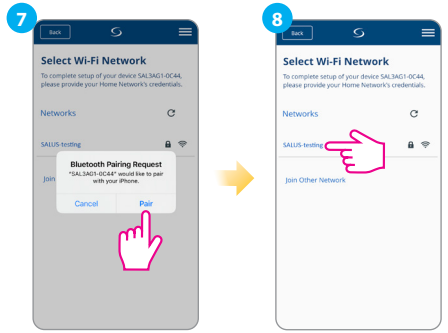

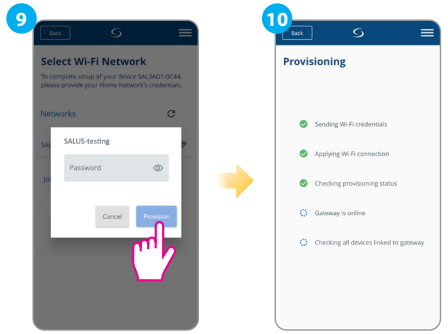

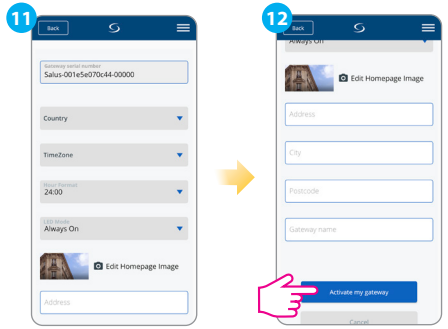

După ce ați introdus toate datele, apăsați pe “Activate my gateway”. Procesul poate dura până la 6 minute.

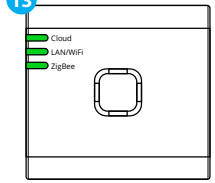

După ce gateway-ul a fost activat, aplicația va merge automat la ecranul principal, iar cele trei LED-uri de pe gateway vor lumina verde continuu.

Instalare în modul Offline

(fără conexiune la internet)

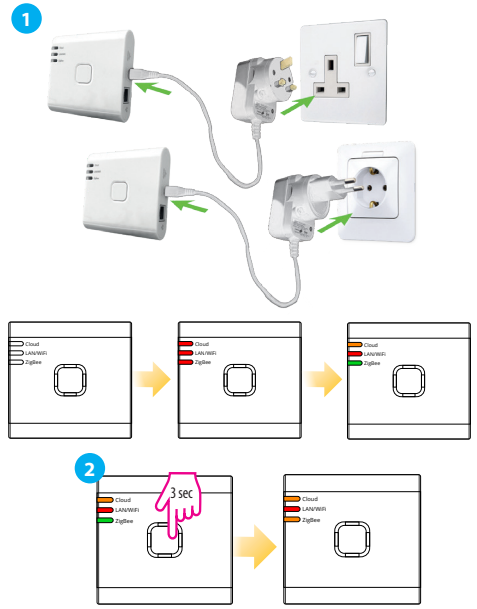

Pentru a începe instalarea sistemului, apăsați și mențineți apăsat butonul timp de 5 secunde până când LED-ul ZigBee devine portocaliu continuu. Aceasta înseamnă că rețeaua ZigBee este pregătită să accepte dispozitivele Salus Premium.

Notă: Este recomandat să consultați manualele individuale ale dispozitivelor înainte de a începe procesul de instalare pentru fiecare dintre ele. Anumite dispozitive nu pot fi adăugate în modul offline.

Când sincronizarea s-a realizat cu succes, apăsați și țineți apăsat butonul timp de 5 secunde până când LED-ul ZigBee devine verde continuu. Dacă doriți să înlocuiți sau să adăugați noi dispozitive, asigurați-vă că urmați pașii 2 și 3.

Notă: Dacă doriți să schimbați modul Offline în modul Online, trebuie să scanați echipamentele prin intermediul aplicației. Toate dispozitivele și setările sistemului vor fi mutate automat în cloud-ul SALUS și vor fi afișate în aplicație. Nu este nevoie să faceți din nou instalarea în modul Online.

Schimbarea conectivității de la LAN la WiFi

To change the connectivity from LAN to WiFi, follow the below steps.

WiFi SSID: numele rețelei dvs. (Sensibil la majuscule)
WiFi Password: parola rețelei dvs
Note: Este posibil ca folosind conexiunea la internet prin modul WiFi să nu fie la fel de stabilă ca cea de pe cablu.

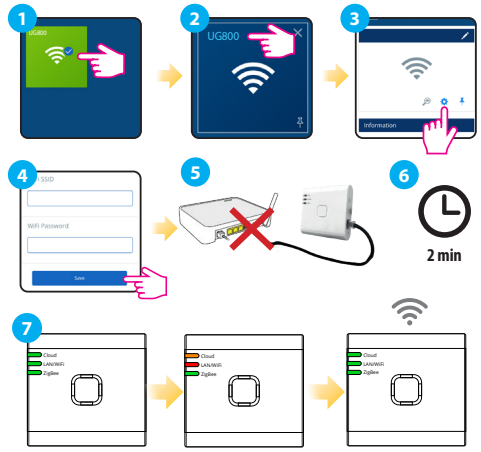

Verificarea configurării sistemului

Pentru a verifica ce dispozitive ale sistemului dvs. sunt asociate și au fost configurat corect, puteți utiliza modul Identificare. Apăsați butonul pentru a porni procesul de Identificare. Folosind modul de Identificare, UG800 va afișa toate echipamentele care sunt conectate la sistemul dvs. Apăsați butonul din nou pentru a anula procesul de identificare. Modul de identificare se va opri automat după 10 minute.

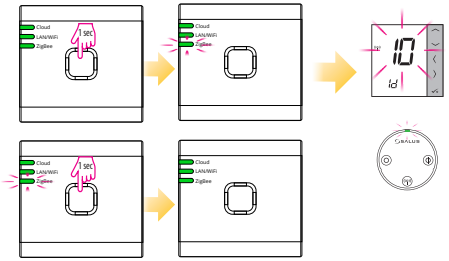

Revenire la setările din fabrică

Revenirea la setările din fabrică în gateway-ul UG800 va șterge toate setările și dispozitivele asociate cu acesta din memoria sa. Pentru a face acest lucru, utilizați agrafă sau un ac pentru a apăsa și țineți apăsat butonul timp de aproximativ 10 secunde, până când toate LED-urile luminează portocaliu și eliberați-l.



Online:

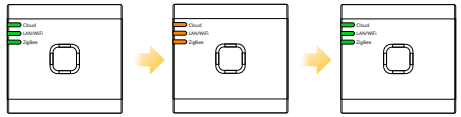

Toate LEDurile sunt portocalii.

Toate LEDurile sunt verzi.

Offline:

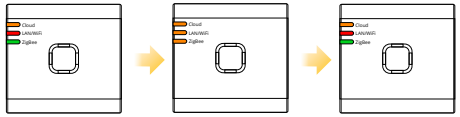

Toate LEDurile sunt portocalii.

LEDul ZigBee devine verde.