SALUS CONTROLS DE



MULTI-LANGUAGE MANUAL

PS600
TEMPERATURSENSOR
KURZANLEITUNG

Einleitung

Der Temperatursensor PS600 misst die Temperatur und gibt die gemessenen Werte aus. Die erfassten Temperaturwerte können je nach Systemkonfiguration auf verschiedene Weise genutzt werden: in Verbindung mit Kühl- und Heizsystemen, Beleuchtungssystemen oder Produkten, die an SPE600-Smart-Stecker, Ventile usw. angeschlossen sind. Der große Messbereich des Sensors ist ein wesentliches Merkmal und bietet vielfältige Anwendungsmöglichkeiten sowohl für Heiz- als auch für Kühlsysteme (von der Integration in andere Steuergeräte bis hin zur Datenerfassung für Analysezwecke). Für den Betrieb des Sensors sind das Internet-Gateway UGE600/UG800 (separat erhältlich) und die SALUS Premium Lite-App erforderlich.

Produktkonformität

Dieses Produkt entspricht den grundlegenden Anforderungen und sonstigen einschlägigen Bestimmungen der Richtlinien GPSR 2023/988/EU, RED 2025/138/EU, RoHS 2015/863/EU und 2017/2102/EU, REACH SVHC 253. Der vollständige Wortlaut der EU-Konformitätserklärung ist unter folgender Adresse abrufbar: www.saluslegal.com.

(ψ) 2405-2480MHz, <14dBm

Sicherheitshinweise

Verwenden Sie das Gerät gemäß den EU-Vorschriften und den in Ihrem Land geltenden Bestimmungen. Nur für den Gebrauch in Innenräumen bestimmt. Vor Feuchtigkeit schützen. Vor der Reinigung vom Stromnetz trennen. Mit einem trockenen Tuch abwischen.

Hersteller:
SALUS Controls plc
Units 8-10, Northfield Business Park,Forge Way,
Parkgate Rotherham, S60 1SD, United Kingdom

Importeur:
Salus Controls European Distribution sp.z o.o.
ul. Szamocka 8, piętro 6., 01 748 Warszawa, Poland

www.saluscontrols.com

Computime

SALUS Controls ist ein Unternehmen der Computime-Gruppe. Im Rahmen seiner Politik der kontinuierlichen Produktverbesserung behält sich SALUS Controls plc das Recht vor, die technischen Spezifikationen, das Design und die Materialien der in dieser Broschüre vorgestellten Produkte ohne vorherige Ankündigung zu ändern.

10/2026

Installation

Wählen Sie den Einbauort des Sensors aus; bei vertikaler Montage sollte der Metallclip nach unten zeigen. Eine horizontale Montage ist ebenfalls möglich.

Um einen möglichst genauen Temperaturmesswert zu erhalten, sollte der Sensor an einem offenen Ort installiert werden, fern von Zugluft und direkter Sonneneinstrahlung.

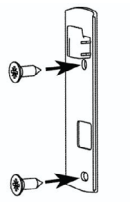

Bringen Sie das Sensorgehäuse an der gewünschten Stelle an und befestigen Sie es mit den mitgelieferten Schrauben.

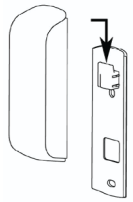

Bringen Sie die Metall-Sensorhalterung an der gewünschten Stelle an.

Standort

Der Temperatursensor ist für die Montage an einem Kupferrohr mit einem Durchmesser von 15 mm oder 18 mm ausgelegt. Um eine möglichst genaue Temperaturmessung zu gewährleisten, sollte der Sensor an einem offenen Ort installiert werden, fern von Zugluft und direkter Sonneneinstrahlung.

Der Temperatursensor PS600 kann auch zur Messung der Temperatur im Warmwasserspeicher verwendet werden. Entfernen Sie in diesem Fall die Klemmhalterung und verwenden Sie das Sensorelement separat.

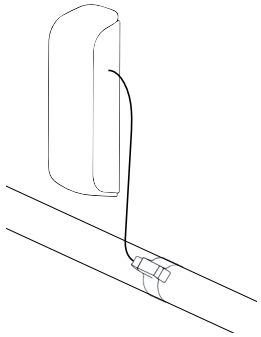

LED-ANZEIGE

LED	BESCHREIBUNG
Ein durchgehendes Licht beim Starten	Initialisierung, Zurücksetzen
3 Blinksignale, dann eine Pause	Netzwerksuche

Verbindung zum Netzwerk herstellen

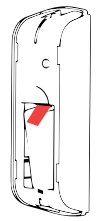

Entfernen Sie das Isolierband, falls Sie dies noch nicht getan haben, um den Synchronisierungsvorgang zu starten.



GET IT ON Google Play

Download on the App Store

SCANNE DEN QR-CODE, UM DIE APP ZU INSTALLIEREN

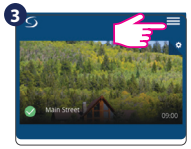

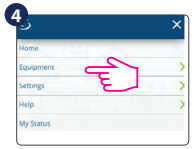

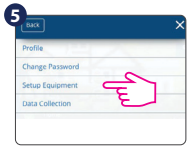

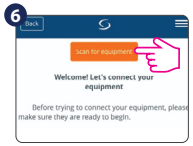

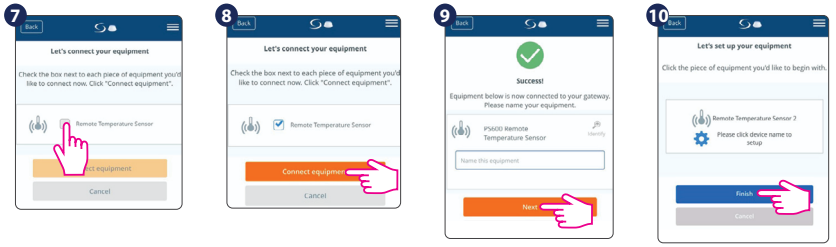

OneTouch

Mit der OneTouch-Funktion können Sie Betriebsregeln für Ihr Gerät festlegen. Für den Temperatursensor können Sie beispielsweise E-Mail-Benachrichtigungen aktivieren, wenn der Sensor Temperaturwerte misst, die unter den von Ihnen festgelegten Werten liegen.

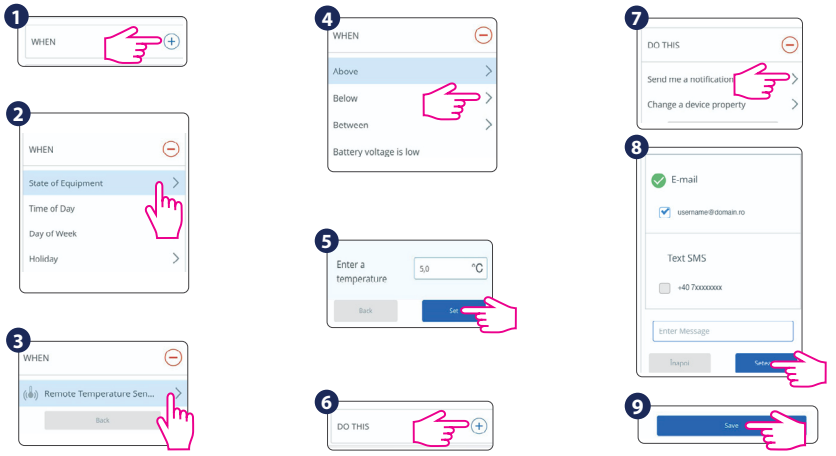

Werkseinstellungen zurücksetzen

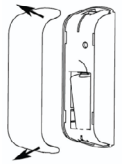

Entfernen Sie die vordere Abdeckung.



Entfernen Sie den Akku.



Halten Sie die Seitentaste gedrückt, während Sie den Akku wieder einsetzen.

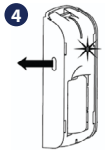

Lassen Sie den seitlichen Drehknopf los, sobald die LED blinkt. Der Sensor wird auf die Werkseinstellungen zurückgesetzt und wechselt in den Kopplungsmodus.

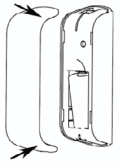

Setzen Sie die vordere Abdeckung wieder auf.

Technische Daten

Stromversorgung: CR2-Batterie
Temperaturbereich: -50 °C bis 100 °C
Kabellänge [mm]: 470 mm
Abmessungen [mm]: 73,5 x 24,7 x 20