## G30 & UGE600 Installation - med internet

Installer et internet system ved hjælp af UGE600 ved at følge nedenstående trin

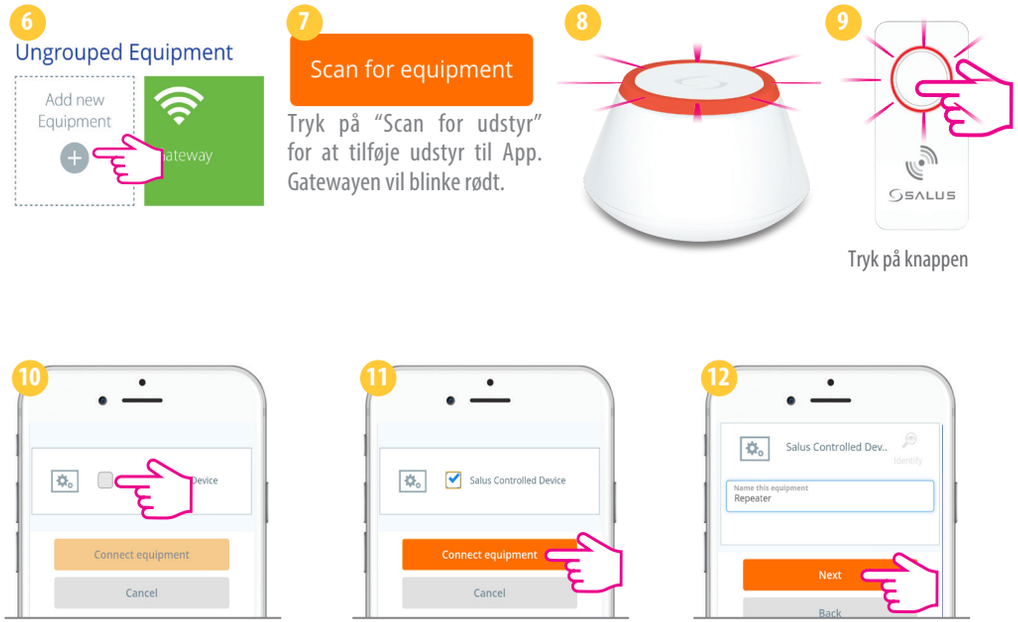


Navngiv repeateren og tryk på næste **Next**

## Nulstille opsætning

Efter at netværket og enhederne er slettet, skal instruktionen for opstart og parring udføres igen for at starte systemet op. (se manual)

## GARANTI

Salus controls garanter at dette produkt ikke omfatter materialefejl og produktionsfejl, og fungerer i henhold til specifikationerne i en periode op til fem år fra installationsdatoen. SALUS Controls eneste ansvar er (efter eget valg) at reparerer fejlen eller at udskifte produktet.

Kundens navn: .....

Kundens adresse: .....

..... Post nr: .....

Tlf: ..... Email: .....

Installatørens firma: .....

Tlf: ..... Email: .....

Installations dato: .....

Montørens navn: .....

Montørens underskrift: .....

## Tekniske specifikationer

| | |
|---|---|
| **Model** | RE10RF |
| **Type** | ZigBee Repeater |
| **Funktion** | Åbne / lukke og håndtering af netværk |
| **Control** | 2 farvet LED. Rød - orange |
| **LED indikation** | Bi-Colour LED: RED - AMBER |
| **Betjening** | Trykknap |
| **Drifttemperatur** | 0 to 45 °C |
| **Opbevaringstemperatur** | -20°C to 60°C |
| **Frekvens** | 2.4 GHz |
| **Strømkilde** | 2230V / 50Hz strømforsyning. (medfølger) |
| **Godkendelse** | CE |

SALUS CONTROLS

# ZigBee Repeater

Models: RE10RF

MONTAGE VEJLEDNING


**SALUS Nordic A/S**
Rønhøjvej 12,
8300 Odder, Denmark
Tel: (+45) 53534499
Email: sales@salus-controls.dk

www.salus-controls.dk


SALUS Controls er med i Computime Group

Idet vi opretholder en politik vedrørende løbende produktudvikling, forbeholder SALUS Controls plc retten til at ændre specifikationer, design og materiale Når alle enhederne er blevet slettet fra Zigbee-netværket, skal de geninstalleres. Der henvises til alle relevante instruktionsmanualer.

mht. de produkter, der er anført i denne brochure uden forudgående varsel.

For PDF Installations-vejledning besøg www.salus-controls.dk


Issue Date: MAR 2017

## Indhold

1 x installations / brugermanual

1 x RE10RF

1 x EU Stik adapter

Pdf manual findes på www.salus-controls.dk

### Produktoverensstemmelser

Følgende EU directiver er gældende: 2014/30/EU; 2014/53/EU and 2011/65/EU.

### Advarsel

**Denne instruktion er gældende for RE10RF.**

Produktet skal monteres af en faguddannet person, og installationen skal overholde de regler og standarder der er gældende i den region det installeres i. Hvis der afviges fra vedlagt instruktion eller øvrige gældende regler, kan det medføre personskade, dødsfald og retsforfølgelse.

### Advarsel

Afbryd altid for 230V spændingen før der arbejdes med produkter der kræver 230V.

Vi håber du for fornøjelse af dette produkt...

## System oversigt

### Beskrivelse

Hvis der tilsluttes flere end 32 batteri forsynet enheder til dit iT600 system, skal der foruden en coordinator tilsluttes en RE10RF repeater. Repeateren kan også anvendes til at forlænge rækkevidden af ZigBee signalet.

Læs venligst manualen for de enkelte produkter.

ZigBee coordinator CO10RF anvendes til håndtering af det trådløse netværk.

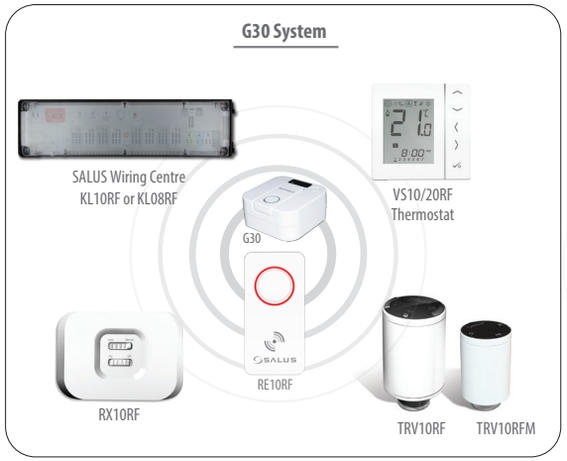

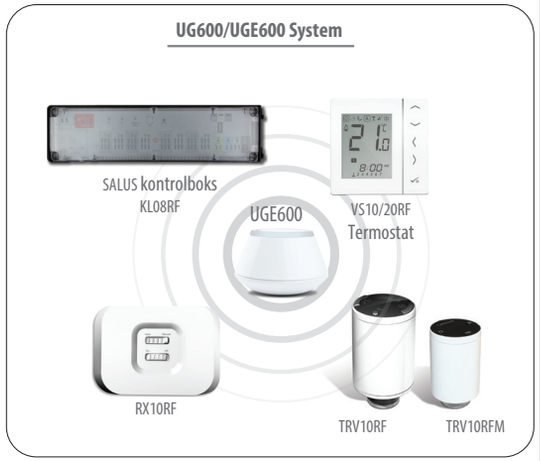


## GENEREL INSTALLATION

1

**Strømforsyning** **Repeater**

2 Isæt repeateren i strømforsyningen.

3 Sæt repeateren i stikkontakten

## G30 og UGE600 installation - uden internet

1 Tryk og hold knappen nede i 5 sekunder på koordinator eller UGE600 for at tilføje nye produkter. LED blinker rødt.

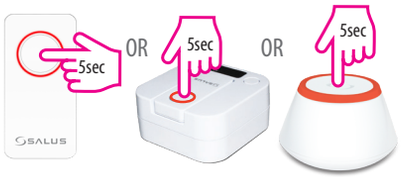


2 Isæt nu din repeater i stikkontakten, og LED lampen blinker rødt.

3 Tryk på knappen på din repeater og LED lamper stopper med at blinke. Repeateren er nu tilsluttet netværket.

4 Tryk og hold knappen nede i 5 sekunder på koordinator eller UGE600 for at stoppe tilføjelse af nye produkter. LED lyser fast rødt.

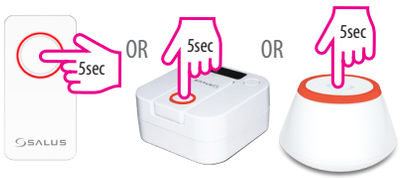


## G30 & UGE600 Installation - med internet

Installer et internet system ved hjælp af UGE600 ved at følge nedenstående trin

1

Forbind UGE600 til 230V og til Internet

2

Hent SALUS Smart Home App

3

4

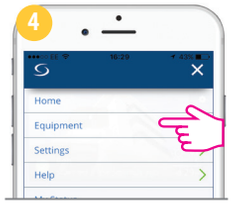

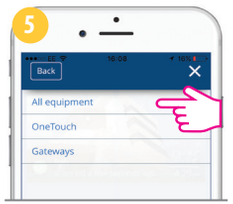
5